Bed & Breakfast

AVE
TRANA

SOTTACASTIEDDU
CASA VACANZE AVETRANA
www.sottacastieddu.it
+39 347 241 8595
info@sottacastieddu.it

Bed & Breakfast

Il Settecento

Via Rossini, 32 - AVETRANA (Ta) - Tel. 329 4285055

l.trono@hotmail.it

Avetrana, Via Conciliazione, 37

Largo Imperiali, 19 - 74020 - Avetrana (TA)
Web Site: www.bedlargoimperiali.it
Info Mail: info@bedlargoimperiali.it
Info Tel: +39 349.5727602

Info e prenotazioni:
via XX Settembre, 2 - Avetrana (Ta)
tel. 347 3217384 - 349 7808774
email: casa-delsol@hotmail.it

P.ZZA BENGASI
PORTICELLA
VIA
DANTE
DELLA CROCE
VIA COTOMEO
ROMA
VIA DELLA CROCE
VIA COTOMEO
UMBERTO I
NARDO
VIA TRENTO
MARE
VIA M. D'UNGHERIA
La Rosa Antica
Bed & Breakfast
Affittacamere
Via Martiri d'Ungheria, 52 Avetrana (Ta) - Tel. 347.1845443
www.larosaantica.com
La Rosa Antica
Bed & Breakfast
Affittacamere

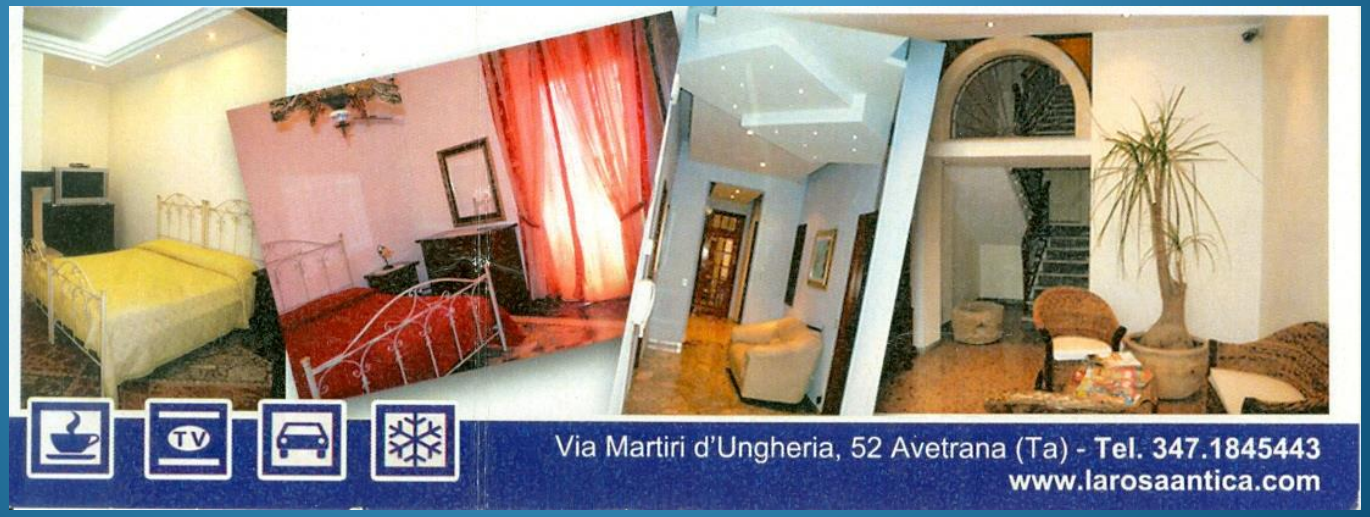
TV
Via Martiri d'Ungheria, 52 Avetrana (Ta) - Tel. 347.1845443
www.larosaantica.com

Antico Borgo B&B

Letto e Colazione

Ideale per soggiornare in una cittadina accogliente, a soli 5 chilometri da un mare d'incanto con sabbia finissima, tra i profumi della macchia mediterranea e uliveti secolari. Con ampie stanze con volte a stella, recentemente ristrutturata ed arredata in stile, per un tuffo nel passato con terrazza panoramica sul centro storico, "Caseddi". La sua posizione strategica nel centro del paese permette di poter visitare a piedi gli scorci più caratteristici del borgo. Equidistante da TA, BR e LE permette di visitare facilmente tutto il "Grande Salento".

Via Vittorio Emanuele, 10 - 74020 Avetrana (TA)
Tel. 346 3522398 - 348 4979859
www.bbanticoborgo.it
E-mail: borgoantico.info@yahoo.it

Aut. APT/TA n. 290

SOSTA VACANZE
B&B
Bed & Breakfast
B&B
Via Solferino, 6
74020 AVETRANA (TA)
Tel. 340 2946082
Cod. Fisc.: MNNCSM57C62A514G

22
La Tavernetta
BAR PIZZERIA RISTORANTE
BED & BREAKFAST
AFFITTA CAMERE
Via A. De Gasperi, 115 - Avetrana (Ta)
Tel. e Fax 099 970 41 92 - Cell. 348 357 43 66

Citrus Garden

B&B

Via Enrico Fermi, 20 - 74020 Avetrana (TA)

Tel. 099 9704367 - 334 1163051

Il B&B “Vento del Salento” è tra Via martiri d'Ungheria n 1 e Via Alcide de Gasperi n 130,132, - e-mail: rosalba@ventodelsalento.com

Tel. +39 348 7830420 +39 347 5756660

AVETRANA (TA) Zona centro
Via Kennedy , 13
Cell: 388 3711744
Cell: 349 4267337

AVETRANA (TA)
Zona semicentro
Via Umberto I, 27
Cell: 349 5216378

Sunflower
bed and breakfast

Via Mameli, 7 - Avetrana